



Index
Q. 1.3.3

Sr. No.	Name
1	Study Visit Reports
2	Sample Certificates of Project Work
3	Sample Project

Malati Vasantdada Patil Kanya Mahavidyalaya,
Islampur

Department of Home Science

Study Visit Report

Academic Year 2023-24

Place - Shree Samruddhi Foods, Islampur.

Date - 05.09.2023

Type - Castic peeling and preservation

Class - B.A-I + II

Days - One day.

Co-ordinator - Dr. V. Y. Patil

Principal - Dr. A. L. Belvatkar.

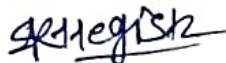

IQAC,

Co-ordinator,

Malati Vasantdada Patil Kanya
Mahavidyalaya, Islampur



PRINCIPAL,

MALATI VASANTDADA PATIL
KANYA MAHAVIDYALAYA,
(Arts & Commerce)
Islampur-415409 Dist. Sangli

वाल्वा तालुका एज्युकेशन सोसायटीचे,

मालती वसंतदादा पाटील कन्या महाविद्यालय

(कला व वाणिज्य)

इस्लामपूर - ४१५ ४०९, ता. वाल्वा, जि.सांगली.

• प्राचार्य : डॉ. अंकुश ल. बेलवटकर
एम.ए., एम.फिल., पीएच.डी.
फोन (०२३४२) २२३०६२

"Bahujan Hitay Bahujan Sukhay"



NAAC Accredited 'A' Grade with CGPA 3.01
Affiliated to Shivaji University, Kolhapur

Walwa Taluka Education Society's

Malati Vasantdada Patil Kanya Mahavidyalaya

(Arts & Commerce)

ISLAMPUR-415 409, Tal. Walwa, Dist. Sangli

• Principal : Dr. Ankush L. Belvatkar
M.A., M.Phil., Ph.D.
Ph. (02342) 223062

• UGC Recog. 2(F) & 12(B) 18 58/2004 (CPP 1) 31 March 2004 • NAAC ACCREDITED 'A' Affiliated to Shivaji University, Kolhapur • Ph./Fax No. 0234 223062 (0)
• E-mail: malati2010@rediffmail.com • Website: www.malaticollege.org • Mah. Govt. Reg. No. NGC 1589/(1855)/U/E 2, EISMVBM, 23rd Aug 1989

Ref. No. MVPM : स्वमसा / २०२३-२५

Date : ११/०९/२०२३

प्रति,

जे.प्र.श्री. पूनम सायम्
स्वमृदधी फुड्स
इस्लामपूर

विषय : - अभ्यास भेटीबाबत ...

महोदय,

आमच्या महाविद्यालयातील गृहशास्त्र विषयाच्या विद्यार्थिनी अभ्यासकमाचा एक भाग म्हणुन आपल्या
स्वमृदधी फुड्स ला भेट देऊन अभ्यासपूरक माहिती घेणार आहोत, तरी आपली परवानगी
मिळावी ही विनंती.



आपला विश्वासू,

PRINCIPAL,
MALATI VASANTDADA PATIL
KANYA MAHAVIDYALAYA,
(Arts & Commerce)
Islampur-415409 Dist. Sangli



दिनांक ०९ / ०९ / २०२२

प्रति,

मा. प्राचार्य,

मालती वसंतदादा पाटील कन्या महाविद्यालय, इस्लामपूर.

विषय - अभ्यास भेटीबाबत.....

महोदय,

आपल्या महाविद्यालयातील होमसामन्य विषयाच्या विद्यार्थीनी व विभाग प्रमुख डॉ. वर्षा पाटील यांनी आमच्या युनिटला भेट देऊन खालील अभ्यास पुरक सविस्तर माहिती घेतली .

- कच्चांमाल
- क्लीनिंग मशीन
- प्रिझर्वेटिव्हज
- पिलर मशीन
- पॅकेजिंग

त्याचबरोबर नवनवीन शासनाच्या योजना.

आपली विश्वासू

प्रोफा. पुनम साटम

Kameri Road, Urun Islampur, Tal. Walwa. Dist. Sangli 415409(MAHA.) INDIA



FOLLOW US

Mob : 9850552827 | Email : shreesamruddhifoodshelp@gmail.com

दि :- गुरुवार 07/09/2023

शुक्र
मातंगीचा राजा
जनप्रवास
मातंगी

थोडक्यात....



मालती कन्या महाविद्यालयाच्या गृहशास्त्र विभागाच्या विद्यार्थिनींनी समृद्धी फूडसला भेट दिली.

विद्यार्थिनींची समृद्धी फूडसला भेट

जनप्रवास । प्रतिनिधी

इस्लामपूर : येथील मालती वसंतदादा पाटील कन्या महाविद्यालयामधील गृहशास्त्र विभागाच्या विद्यार्थिनींनी इस्लामपूर येथे समृद्धी फूडसला भेट देऊन अभ्यास पुरक माहिती घेतली.

विभागप्रमुख प्रा. डॉ. वर्षा पाटील म्हणाल्या, जिह, चिकारी, बाजारपेठेची सागणी व गरज लक्षात घेऊन समृद्धी फूडस उभे केले. याळ्या तालुक्यातील सोललेला लसूण व आलं लसूण पेस्ट हा एकमेव लघुउद्योग आहे. महिलांचे स्वयंपाक घरातील किचकट काम समृद्धी फूडसने हलके केले आहे.

समृद्धी फूडसच्या संस्थापिका पुनम साठम म्हणाल्या, सूक्ष्म अन्न प्रक्रिया लघुउद्योगासदृशात पंतप्रधान योजनांतर्गत इस्लामपूर पंचायत समिती आणि नगरपालिका यांच्यामार्फत लघुउद्योगासाठी वैयक्तिक कर्ज मिळू शकते. विद्यार्थिनी छोटे मोठे लघुउद्योग सुरू करून अर्थार्जन करू शकतात. त्यांनी लसणावर केल्या जाणाऱ्या सर्व प्रक्रिया, आलं लसूण पेस्ट, रिझर्वेटिव्हज, पॅकिंगविषयी माहिती दिली. उपक्रमासाठी महाविद्यालयाचे प्राचार्य डॉ. अंकुश नेलवटकर यांचे सहकार्य आणि मार्गदर्शन लाभले. अभ्यास भेटीमध्ये ३५ विद्यार्थिनी सहभागी झाल्या.



Malati Vasantdada Patil Kanya Mahavidyalaya,
Islampur

Department of Home Science

Study Visit Report

Academic Year 2023-24

Place - Islampur. - Rajmane Furniture shop.

Date - 05/09/2023

Type - Furniture shop

Class - B.A. II

Days - one day.

Co-ordinator - Dr. V. Y. Patil

Principal - Dr. A. L. Belvatkar

grameyash
IQAC,
Co-ordinator,
Malati Vasantdada Patil Kanya
Mahavidyalaya, Islampur



Belvatkar
PRINCIPAL,
MALATI VASANTDADA PATIL
KANYA MAHAVIDYALAYA,
(Arts & Commerce)
Islampur-415409 Dist. Sangli

जसणा-या भिंती व सुरक्षिततेसाठी अणकुचीदार टोक शिल्लक आहे. अशा प्रकारची...

मालती वसंतदादा पाटील कन्या महाविद्यालय

(कला व वाणिज्य)
इस्लामपूर - ४१५ ४०९, ता. वालवा, जि.सांगली.

• प्राचार्य : डॉ. अंकुश ल. बेलवटकर
एम.ए., एम.फिल., पीएच.डी.
फोन (०२३४२) २२३०६२

"Bahujan Hitay Bahujan Sukhay"



NAAC Accredited 'A' Grade with CGPA 3.01
Affiliated to Shivaji University, Kolhapur

Malati Vasantdada Patil Kanya Mahavidyalaya

Walwa Taluka Education Society's

(Arts & Commerce)

ISLAMPUR-415 409. Tal. Walwa, Dist. Sangli

• Principal : Dr. Ankush L. Belvatkar
M.A., M.Phil., Ph.D.
Ph.: (02342) 223062

• UGC Recog. 2(F) & 12(B) 18/5R/2004 (CPP 1). 31 March 2004 • NAAC ACCREDITED 'A' Affiliated to Shivaji University, Kolhapur • Ph/Fax No. 0234-223062 (O)
• E-mail: malati2010@rediffmail.com • Website: www.malaticollege.org • Mah. Govt. Reg. No. NGC-3589/(1855)/UE-2, FESMVBM, 23rd Aug. 1989

Ref. No. MVPM : २५४३ / २०२३-२४

Date : २७/०८/२०२३

प्रति,
प्राचार्य
राजमाने फर्निचर
इस्लामपूर

विषय : - अभ्यास भेटीबाबत ...

महोदय,

आमच्या महाविद्यालयातील गृहशास्त्र विषयाच्या विद्यार्थिनी अभ्यासक्रमाचा एक भाग म्हणून आपल्या (राजमाने) फर्निचर शाळा येथे भेट देऊन अभ्यासपूरक माहिती घेणार आहेत, तरी आपली परवानगी मिळावी ही विनंती.

AK
Anvesh
7/8/2023



आपला विश्वासू
PRINCIPAL,
MALATI VASANTDADA PATIL
KANYA MAHAVIDYALAYA,
(Arts & Commerce)
Islampur-415409 Dist Sangli

संजयदादा पटिल महानगर केंद्र

Department of



राजमान फर्निचर्स



Handwritten signature
PRINCIPAL,
ASAN DADA PATIL
MAHAVIDYALAYA,
(Science & Commerce)
415409, Dist. Sangli

Malati Vasantdada Patil Kanya Mahavidyalaya,
Islampur

Department of Home Science

Study Visit Report

Academic Year - 2023-24,

Place - Masuchwadli

Date - 29.01.2024

Type - Anganwadi

Class - B.A.II

Days - One day.

Co-ordinator - Dr. V.Y. Patil

Principal - Dr. A.L. Belwatkar

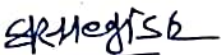
IQAC,
Co-ordinator,
Malati Vasantdada Patil Kanya
Mahavidyalaya, Islampur



PRINCIPAL,
MALATI VASANTDADA PATIL
KANYA MAHAVIDYALAYA,
(Arts & Commerce)
Islampur-415409 Dist. Sangli

संतुल्य एज्युकेशन सोसायटीचे,

मालती वसंतदादा पाटील कन्या महाविद्यालय

(कला व वाणिज्य)

इस्लामपूर - ४१५ ४०९, ता. वाळवा, जि. सांगली.

• प्राचार्य : डॉ. अंकुश ल. बेसवटकर

एच.ए., एच.फिल., पीएच.डी.
फोन (०२३४२) २२३०६२

"Bahujan Hitay Bahujan Sukhaya"



NAAC Accredited 'A' Grade with CGPA 3.01
Affiliated to Shivaji University, Kolhapur

Walwa Taluka Education Society's

Malati Vasantdada Patil Kanya Mahavidyalaya

(Arts & Commerce)

ISLAMPUR-415 409, Tal. Walwa, Dist. Sangli

• Principal : Dr. Ankush L. Belvatkar

M.A., M.Phil., Ph.D.
Ph. (02342) 223062

• UGC Regd. 201 & 12(B) F.R. 58/2004 (CPP 1) 11 March 2004 • NAAC ACCREDITED 'A' Affiliated to Shivaji University, Kolhapur • Ph./Tax No. 0234 223062 (0)
• E-mail: malati2010@rediffmail.com • Website: www.malaticollege.org • Mah. Govt. Reg. No. NGC 1588/1835/UE 2 FESMVRM 23rd Aug 1989

Ref No MVPM समस/२०२३-२४

Date 25.01.2024

प्रति,

अंगणवडी कार्यकर्ता
मुख्य वॉर्ड
ता. वाळवा, जि. सांगली

विषय : - अभ्यास भेटीबाबत ...

महोदय,

आमच्या महाविद्यालयातील गृहशास्त्र विषयाच्या विद्यार्थिनी अभ्यासक्रमाचा एक भाग म्हणून आपल्या अंगणवडी केंद्र क्र. 180, 181, 182 वर भेट देऊन अभ्यासपूरक माहिती घेणार आहेत, तरी आपली परवानगी मिळावी ही विनंती.

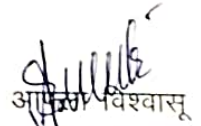
आपला विश्वासू

PRINCIPAL,
MALATI VASANTDADA PATIL
KANYA MAHAVIDYALAYA,
(Arts & Commerce)
Islampur-415409 Dist. Sangli

होम सायन्स विभाग

४

पुढारी

MY सांगली

मंगळवार, ६ फेब्रुवारी २०२४

खडागळ उपास्थित हात्या.

'मालती कन्या'ची मसुचीवाडी अंगणवाडीस भेट

इस्लामपूर : येथील मालती वसंतदादा पाटील कन्या महाविद्यालयातील होम सायन्स विभागाच्या विद्यार्थिनींनी मसुचीवाडी येथील केंद्र शासन पुरस्कृत एकात्मिक बालविकास सेवा योजनेतर्गत सुरू असलेल्या अंगणवाडीच्या भेट दिली. विभागप्रमुख प्रा. डॉ. वर्षा पाटील यांनी विद्यार्थी आणि उपस्थित पालक, गर्भावस्थेतील महिला, माता यांना आहार आणि स्वच्छतेविषयी मार्गदर्शन केले. प्रियदर्शनी, सावित्रीबाई फुले व अनमोल अंगणवाडीच्या कार्यकर्त्या रेखा पवार, सुवर्णा जगताप, आशा कदम त्याचबरोबर अंगणवाडी मदतनीस सुमन खोत, सविता माने आणि अश्विनी प्रकाश पवार यांनी सहकार्य केले. अंगणवाडीस प्रकल्प अधिकारी सतीश नवले व जे. आर. पांडरे यांचे मार्गदर्शन असते. या अभ्यासक्रम भेटीसाठी प्राचार्य डॉ. अंकुश बेलवटकर यांचे सहकार्य लाभले.



होम सायन्स विभाग अभ्यास भेट



मालती वसंतदादा पाटील कन्या महाविद्यालयातील होमसायन्स विभागाच्या विद्यार्थिनींनी मसुचीवाडी येथील केंद्रशासन पुरस्कृत एकात्मिक बालविकास सेवा योजने अंतर्गत सुरू असलेल्या अंगणवाडी केंद्र क्रमांक 180, 181, 182 या तिन्ही अंगणवाडी भेट देऊन अभ्यास पूरक माहिती घेतली. यावेळी विभाग प्रमुख प्रा. डॉ.वर्षा पाटील यांनी विद्यार्थी आणि उपस्थित पालक, गर्भावस्थेतील महिला, माता यांना आहार आणि स्वच्छतेचे विषयी महत्व मार्गदर्शन मार्गदर्शनाबरोबर दोन ते सहा हा बाल्यावस्थेतील कालखंड हा भावी आयुष्याचा महत्वाचा पाया असून अंगणवाडीतील विद्यार्थ्यांचा शारीरिक, कारक, भाषिक, सामाजिक, भावनिक विकास हा याच काळात होत असतो त्यामुळे त्यांना योग्य वळण आणि मार्गदर्शन हे अंगणवाडीतच विविध उपक्रमातून होत असतो, असे मनोगत व्यक्त केले. तसेच आहार आणि स्वच्छतेचे विषयी मार्गदर्शन केले.

विद्यार्थिनींनी अंगणवाडीतील विद्यार्थी संख्या, शिक्षक, मदतनीस संख्या अंगणवाडीतील दिनचर्या, पोषण आहार वेळापत्रक, तसेच केंद्राकडून येणाऱ्या सुविधा याविषयी माहिती घेतली.

प्रियदर्शनी, सावित्रीबाई फुले व अनमोल अंगणवाडी च्या कार्यकर्त्या रेखा माणिक पवार, सुवर्ण सुरेश जगताप आशा कृष्णा कदम त्याचबरोबर अंगणवाडी मदतनीस सुमन शिवाजी खोत, सविता संपत माने आणि अश्विनी प्रकाश पवार यांनी मोलाचे सहकार्य केले. या अंगणवाडीस नेहमीच प्रकल्पा अधिकारी सतीश नवले व सुपरवायझर श्रीमती जे. आर. पांढरे यांचे मार्गदर्शन असते. या अभ्यासक्रमा भेटीसाठी महाविद्यालयाचे प्राचार्य डॉक्टर अंकुश बेलवेटकर यांचे सहकार्य लाभले.



वाळवा तालुका एज्युकेशन सोसायटीचे,
मालती वसंतदादा पाटील कन्या महाविद्यालय, इस्लामपूर
इतिहास विभाग 2023-24
अभ्यास सहल पुणे - अहवाल

शैक्षणिक वर्ष 2023 24 मधील इतिहास विभागाचे ऐतिहासिक सहल दि. 20 ऑगस्ट 2023 रोजी पुणे येथे आयोजित करण्यात आली. मध्ययुगीन मराठा कालखंडातील मराठी सत्तेची राजधानी पुणे येथे पहिला बाजीराव पेशवा यांनी सन 1736 साली 13 खोल्यांचा पेशव्यांचा राजवाडा म्हणजेच शनिवार वाडा बांधला. हा वाडा पेशव्यांचे मुख्य ठिकाण होते. या ऐतिहासिक ठिकाणास प्रथम भेट देण्यात आली. शनिवार वाड्यासमोर पहिल्या बाजीरावाचा घोड्यावर बसलेला पुतळा आहे. शनिवारवाड्यात गणेश महल, रंग महल, आरसा महल, हस्तीदंत महल, दिवाणखाना आणि कारंजे अशी अनेक ठिकाणे पाहावयास मिळतात. पेशव्यांचा इतिहास सांगणारा लाईट व म्युझिक शो शनिवार वाड्यावर दररोज आयोजित केला जातो. पेशव्यांची सत्ता असलेला हा राजवाडा सन 1928 मध्ये आगीमुळे नष्ट झाला. आता फक्त राजवाड्याच्या मजबूत तटबंदी असणा-या भिंती व सुरक्षिततेसाठी अणकुचीदार टोक असणारा भक्कम दरवाजा शिल्लक आहे. अशा प्रकारची माहिती विद्यार्थ्यांना देण्यात आली.

त्यानंतर जवळच असणारा छत्रपती शिवाजी राजांच्या वास्तव्य झालेला ऐतिहासिक लाल महालाला भेट दिली. लाल महाल हि वास्तू पुण्याच्या मध्यभागी अतिशय दिमाखाने उभी आहे. लाल महालात शिवाजी महाराजांचे वास्तव्य बराच काळ होते. शिवरायांचे बालपण लाल महालातच गेले. याच लाल महालात शिवाजी महाराजांनी शाहिस्तेखानची बोटे कापली होती. सध्याची लाल महाल हि वास्तू पुणे महानगर पालिकेनी १९८८ साली उभारली. शिवकाळातील लाल महाल सध्या अस्तित्वात नाही. या वास्तूत महापालिकेने बाल शिवाजी, जिजाऊ यांचे सुंदर शिल्प उभारले आहे.

यानंतर राजा दिनकर केळकर वस्तुसंग्रहालयास भेट दिली. हे संग्रहालय सन. १८९६ ते १९९० पुण्यभूषण पद्मश्री डॉ. दिनकर गंगाधर केळकर उर्फ कवी अज्ञातवासी या गृहस्थाने उभारले. संग्रहालयाला दिनकर केळकर यांच्या राजा नावाच्या अल्पावयात मृत्यूपावलेल्या मुलाचे नाव



दिले आहे. या संग्रहालयाची सुरुवात सन १९२० मध्ये झाली. आपले पिढीजात चष्म्याचे दुकान चालवताना दिनकर केळकरांना जुन्या सरदार घराण्यातील वैशिष्ट्यपूर्ण वस्तू जमवण्याचा छंद जडला. अगदी फुंकणीपासून ते अत्तरदाणीपर्यंत त्यांनी रोजच्या वापरातील नाना चीजा जमा केल्या. विविध प्रकारचे दिवे, अडकित्ते, गंजीफा, सोंगट्या, शस्त्रे, पानदाने, पेटारे, दरवाजे, मूर्ती, कात्र्या, कळसूत्री बाहुल्या अशांनी केळकरांचा खजिना समृद्ध, संपन्न होऊ लागला. कोथरूड येथून त्यांनी मस्तानीचा महाल उचलून आणला आणि संग्रहालयात हुबेहूब तसा उभा केला.

यानंतर पुढे गंज पेठेतील असलेले महात्मा फुले वाडा याला भेट दिली. हा वाडा म्हणजे पारंपरिक हवेली पद्धतीचे घर असून, ते समाजसुधारक महात्मा ज्योतिराव फुले (१८२७-१८९०) आणि त्यांच्या पत्नी सावित्रीबाई फुले (१८३१-१८९७) यांचे निवासस्थान होते. १८५२ च्या सुमारास बांधण्यात आलेल्या या वाड्याला महाराष्ट्र प्राचीन स्मारके आणि पुरातत्त्व स्थळे आणि अवशेष अधिनियम १९६० अंतर्गत १९७२ साली राज्य संरक्षित वारसा स्थळ म्हणून घोषित करण्यात आले. या वडीलोपार्जित घरातच जोतिराव फुल्यांचा ११ एप्रिल १८२७ रोजी जन्म झाला. मिशनर्यांच्या शाळेत त्यांचे शिक्षण झाले. १८४८ साली त्यांनी देशातील मुलींची पहिली भारतीय शाळा आपल्या सहकार्यांच्या मदतीने भिडे वाड्यात सुरू केली तेव्हा सावित्रीबाई याच वाड्याचा उंबरठा ओलांडून सार्वजनिक जीवनात पहिले पाउल टाकल्या झाल्या. भारतीय स्त्रियांचे सार्वजनिक जीवन अशारितीने इथूनच सुरू झाले. भारतातील प्रौढ साक्षरता अभियान १८५४ साली याच वाड्यात सुरू झाले. रात्रीच्या स्त्री-पुरुषांच्या दोन पहिल्या शाळा याच वाड्यात काढण्यात आल्या.

विधवांच्या बाळंतपणाची सोय करणारे केंद्र आणि देशातील पहिला भारतीय माणसांनी चालवलेला अनाथाश्रम (बाल हत्त्या प्रतिबंधक गृह) इथेच सुरू झाला. अस्पृश्य मानल्या गेलेल्या समाजाला पाण्याचा हक्क देणारा पहिला हौद याच वाड्यात आहे. १८७३ साली याच घरात स्थापन करण्यात आलेला सत्यशोधक समाज देशातील सर्वदूर ग्रामीण भारतात पसरलेले पहिले जनआंदोलन ठरले. इथे बसूनच जोतीरावांनी मराठीतील पहिले आधुनिक नाटक "तृतीय रत्न" लिहिले. १८६९ साली शिवरायांचा पोवाडामय चरित्रपट इथेच निर्माण झाला.



अशाप्रकारे या ऐतिहासिक ठिकाणांची माहिती विद्यार्थ्यांना देण्यात आली. या अभ्यास सहलीमध्ये-

१. आकांक्षा विकास जाधव

२. रोहिणी रमेश परीट

३. प्रीती मारुती खोत

४. आरती राजेंद्र पाटील

५. ऋतुजा शिवाजी सांडगे

६. नमता रामचंद्र सोनवणे

७. प्रा. मेघमाला तुकाराम पाटील

८. प्रा. डॉ. राम घुले

९. प्रा. के. बी. पाटील असे ६ विद्यार्थिनी व ३ प्राध्यापक सहभागी झाले होते.

इतिहास विभाग प्रमुख

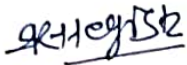
IQAC,
Co-ordinator,
Malati Vasantod Patil Kanya
Mahavidyalaya, Siampu



प्राचार्य
प्राचार्य,
मालती वसंतोदा पाटील कन्या
महाविद्यालय, आर्ट्स & कॉमर्स
इस्लामपूर जि. सांगली ४१५४००



"Bahujan Hitay Bahujan Sukhay"

WALWA TALUKA EDUCATION SOCIETY'S

MALATI VASANTDADA PATIL KANYA MAHAVIDYALAYA,

ISLAMPUR - 415 409, TAL - WALWA, DIST - SANGLI

Affiliated to Shivaji University, Kolhapur.

NAAC Accredited with 'A' Grade

Phone (02342) 223062 Prin. Mob. 9423272564 malati2010@rediffmail.com

Ref. no. 118 /2023-24

Date- 07/02/2024

प्रति,

मा. आगार व्यवस्थापक

रा.प. इस्लामपूर आगार

विषय:-महाविद्यालयाच्या शैक्षणिक अभ्यास सहलीस एसटी बस मिळण्याबाब.....

महोदय,

उपरोक्त विषयास अनुसरून विनंती करण्यात येते की, आमच्या महाविद्यालयाच्या इतिहास विभागाच्या अभ्यास सहलीसाठी आपल्या महाराष्ट्र राज्य मार्ग परिवहन महामंडळ, इस्लामपूर आगाराची एसटी बस दि. 15 /02 /2024 वेळ. स. 7.00 वा. रोजी इस्लामपूर-पावनखिंड-विशाळगड -इस्लामपूर अशा मार्गासाठी उपलब्ध व्हावी. महाराष्ट्र राज्य मार्ग परिवहन महामंडळाने निश्चित केलेल्या नियम अटी आम्हाला मान्य असून आपल्या दरानुसार आम्ही आपणास शुल्क जमा करीत आहोत त्याचा स्वीकार करावा ही विनंती.

कळावे!

ArHegish
IQAC,
Co-ordinator,
Malati Vasantdada Patil Kanya
Mahavidyalaya, Islampur.



आपला विश्वासू,

[Signature]
PRINCIPAL,
MALATI VASANTDADA PATIL
KANYA MAHAVIDYALAYA,
ISLAMPUR - 415 409, TAL - WALWA,
DIST - SANGLI.



ताळ्या तालुका शिक्षण संस्थेचे,

मालती वसंतदादा पाटील कन्या महाविद्यालय, इस्लामपूर

इतिहास विभाग आयोजित

स्टडी टूर ऑफ पावनखिंड अँड विशाळगड फोर्ट

दि. १५/०२/२०२४ वेळ: स.७.०० ते सायं. ०८.०० वार: गुरुवार

अहवाल

मालती वसंतदादा पाटील कन्या महाविद्यालयाच्या इतिहास विभागाच्या वतीने पावनखिंड व विशाळगड येथे अभ्यास सहल आयोजित करण्यात आली. या अभ्यास सहलीमध्ये ४० विद्यार्थीनी, प्राचार्य डॉ. अंकुश बेलवटकर व तीन शिक्षक सहभागी झाले. या अभ्यास सहलीचे संयोजन प्रा. डॉ. राम घुले व प्रा. मेघमला पाटील यांनी केले. या अभ्यास सहलीचे उद्देश पुढील प्रमाणे...

उद्देश:- १. विशाळगड किल्ल्याचा इतिहास जाणून घेणे.

२. किल्ल्यावरील पुरातत्वीय धार्मिक स्थळांच्या अभ्यास करणे.

३. निसर्ग पर्यटन करणे.

४. जैवविविधता समजावून घेणे.

५. किल्ल्याची स्वच्छता करणे.

६. किल्ल्यावरील पुरातत्वीय अवशेषांची माहिती घेणे.

७. अंधश्रद्धांची चिकित्सा करणे.

८. पावनखिंडीच्या रणसंग्रामाची विद्यार्थ्यांना माहिती देणे.

प्रा. डॉ. राम घुले यांनी सहभागी विद्यार्थ्यांना पुढील प्रकारची माहिती दिली.

पावनखिंड :- कोल्हापूर जिल्ह्यातील शाहूवाडी तालुक्यातील विशाळगडाच्या पूर्वेला ९ ते १० कि.मी. अंतरावर गजापूर, पांढरपाणी व येळवण जुगाईच्या मध्यावर उंची ठिकाणी म्हणजे १७११ फुटावर पावनखिंड आहे. पावनखिंड ज्या दोन डोंगरांच्या दरीत येते ती दरी दक्षिणोत्तर असून सात मैल लांबीची आहे. या दरीतच कासारी नदी उगम पावली आहे. शिवरायांचे विश्वासू सहकारी बाजीप्रभू देशपांडे यांनी मावळ्यांच्या मदतीने सिद्धी मसूदच्या सैन्याला या खिंडीतच थोपवून धरले आणि राजांना विशाळगडी जाण्याची संधी मिळाली. १२ जुलै १६६० रोजी शिवराजांनी पन्हाळा सोडण्याचे ठरविले आणि बरोबर ६०० हत्यारबंद पायदळ, बाजीप्रभूसह महाराज हेरांनी योजलेल्या मार्गाने पन्हाळ्यावरून निसटले. महाराज एका आडमार्गाने विशाळगडावर



जाण्यासाठी रवाना झाले हेरांनी महाराजाच्या पत्न्याची बातमी शिंदी जौहरकडे पोहोचविली. जौहरने मसूदला पाठलाग करवयारा सांगितले आणि अखेर शिवरायांना पकडले. पण ते खरे शिवाजी नाहीत हे कळताच शिवाजी म्हणून पकडून आणलेल्या शिवा काशीदत्ता शिरच्छेद करण्यात आला.

स्वातंत्र्यासाठी, स्वराज्यासाठी, शिवराजासाठी शिवा काशीदत्तने समर्पण केले. १३ जुलैची ती पहाट! राजे आणि बाजी सिंडीशी आले आणि मसूदच्या सैन्याची आरोळी ऐकू आली. प्रसंग मोठा वाका. बाजीपभूनी महाराजांना सांगितले, विशाळगडी जावे, गनीम अफाट आहे, गनीम टावा साधीत, मी इथे सिंड रोखून धरतो. एकासाठी सिंड चढून घेत नाही. माच गडावर पोहचल्याची खूप म्हणून तोफांचे आवाज द्या. विशाळगडावर महाराज वाट पहात होते, जिवंत बाजीची. पण महत्प्रयासाने मातक्यांनी बाजीचे प्रेत गडावर नेले. महाराज अत्यंत कष्टी झाले. रायाजी नाईक, बाढल यांनी राजांच्या आज्ञेने बाजीच्या प्रेतावर अंत्यसंस्कार केले. ती समाधी दुर्लक्षित आहे. आजही या सिंडीत पोहोचताच १३ जुलै १९६० च्या रणसंग्रामाची आठवण होते.

विशाळगड:- विशाळगड (विशाळगड फोर्ट) कोकणातल्या बंदरांना कोल्हापुरातल्या बाजारपेठेला जोडणाऱ्या घाटमार्गावर लक्ष ठेवण्यासाठी आणि संरक्षणासाठी हा किल्ला बांधला गेला. इतिहासामधे विशाळगड, खेळणा, खिलकिला अशी वेगवेगळी नावे या किल्ल्याला मिळालेली आहेत. किल्ले विशाळगड सहयाद्रीच्या मुख्य रांगेला लागूनच आहे. विशाळगडाच्या पूर्वेला ९ ते १० कि.मी. अंतरावर गजापूर, पांढरपाणी व खेळवण जुगाईच्या मध्यावर उंची ठिकाणी म्हणजे १७११ फुटावर पावनसिंड आहे.

समुद्रसपाटीपासून अंदाजे ५ ते ७ हजार फुट उंचीवर असलेल्या ऐतिहासिक किल्ल्याची उभारणी इ.स. १०५८ मध्ये शिलाहार राजा मारसिंह याने केली. साधारण इ.स. १४५० च्या सुमारास बहमणी राज्याचा एक सुभेदार हा प्रांत काबीज करण्यासाठी आला तो मलीक उतुजार. त्याने प्रथम पन्हाळ्या किल्ल्यावरील शिवर्यांना जेरीस आणले. शिवर्यांनी मलीक उतुजाराला विशाळगडाचे आमिष दाखवले. शिके यांच्या मार्गदर्शनाखाली मलीक उतुजारची सात हजाराची फौज विशाळगडाच्या निर्बिड अरण्यात येऊन दाखल झाली. अतिशय अडचणीच्या जागेवर सैन्यासकट मलीक उतुजारला आणल्यावर विशाळगडावरील शंकरराव मोरे यांनी जोरदार हत्ता केला. शिके आणि मोरे यांनी कात्रीत सापडलेल्या मलीक उतुजारला सात हजार सैन्यासकट त्यांच्या आक्रमणापासून मुक्त केला.

यासैन्यातील एक सरदार मलीक रैहान होता. त्याचीच कबर विशाळगडावर आहे असे जाणकारांचे मत आहे. छत्रपती शिवाजी महाराजांनी इ.स. १६५९ मध्ये हा किल्ला जिंकला व याचे नामकरण केले विशाळगड ! विशाळगड हा मराठ्यांच्या इतिहासातील एका अवाट पराक्रमाचा साक्षीदार आहे आणि तो म्हणजे महाराजांची आदिलशाही सरदार सिंदी जौहर याने टाकलेल्या पन्हाळगडाच्या वेढ्यातून सुटका ! इ.स. १६६० मध्ये आदिलशाही सरदार सिंदी जौहर याने शिवरायांना पन्हाळगडावर कोंडले होते. या कोंडीतून शिवराय चतुराईने निसटले. त्याचा पाठलाग करीत सिंदी मसूद आला. त्या सिंदी मसूदला थोपवण्याचा



महान पराक्रम अजरामर झालेले बाजीपशु देशपांडे यांनी केला यासाठी अगो ३०० मावळे येऊन आठ तारांहुनी अधिक कसक हजारेच्या फौजेला नजापुरच्या शिंदीत शोधवून देवते शिवकातील इतिहासाचा विशालगडाचा महात्वाचे स्थान मिळालेले आहे

विशालगडाच्या दर्वाखोर्नाचे निवीड अण्णाचो सुरेखा वर्णन फेरीच्या या इतिहासकाराने केलेले आहे तो म्हणजे या घाटामधील वाटा अतिशय चाकड्या-तिकड्या आहेत याची तुलना कुरक्या केसांशी केली तरी यांची बरोबरी होणार नाही गडावर गुहा दरवाजा, रणमंडक मलीक स्थानचा दर्वा Vishalgad Fort Dargah, अमृतेश्वर मंदिर, दगडी कुंड, पंतपतिनिधीचा वाडा अशा अनेक वस्तु गडावर पहायला मिळतात या शिवाय छत्रपती राजाराम महाराज यांच्या तृतीय पत्नी अंबीकाबाई यांचे स्मारक आणि बाजीपशु देशपांडे आणि फुलाजी पशु यांच्या समाद्या आज दुर्लक्षित असल्या तरी नमन करण्यायोग्य आहेत.

अभ्यास सक्तीचे फलित /आउट पुट :-

१. विद्यार्थिनींनी छत्रपती शिवाजी महाराजांचा इतिहास जाणून घेतला.
२. प्रत्यक्ष ऐतिहासिक किल्ल्याला भेट दिल्यामुळे ऐतिहासिक जाणीवा समृद्ध झाल्या.
३. किल्ल्यावरील मुस्लिम व हिंदू धार्मिक स्थळांचा अभ्यास झाला.
४. विशालगड किल्ल्यावरील मलिक साहेब मीर रेहान साहेब दर्वा पाहिल्यामुळे सुफी परंपरा समजल्या.
६. विशालगड किल्ल्यावर अनेक ऐतिहासिक वस्तूंचे भग्न अवशेष पाहिल्यामुळे तत्कालीन काळाखंडातील स्थापत्य शक्ती समजून आली.
७. विशालगड किल्ल्यावर अनेक अंधश्रद्धा दिसून आल्या.
८. किल्ल्यावरील प्लारिटक व घनकचरा उचलून स्वच्छता करण्यात आली.
९. पावनशिंड व विशालगड किल्ल्यावरील वृक्ष, वनस्पती व पशुपक्ष्यांची माहिती विद्यार्थ्यांना दिल्यामुळे जैवविविधता समजून आली.
१०. मध्ययुगीन किल्ला स्थापत्य, युद्धकला व गनिमी कावा युद्धपद्धतीची माहिती मिळाली
११. किल्ल्याची स्वच्छता व डागडुजी करणे आवश्यक आहे, हे समजून आले.



समन्वयक

डॉ. राम घुले

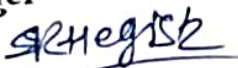

IQAC,

Co-ordinator,

Malati Vasantodada Patil Kanya
Mahavidyalaya, Islampur



प्राचार्य

डॉ. अंकुश बेलवटकर

प्राचार्य,

मालती वसंतदादा पाटील कन्या
महाविद्यालय (आर्ट्स & कॉमर्स)
इस्लाम्पूर जि सांगली ४१५४०९

स्टडी टूर ऑफ पावनखिंड अँड विशालगड फोर्ट- 2024 क्षणचित्र



विशालगड दिंडी दरवाजा सर करणारे विद्यार्थिनी व शिक्षक



पावनखिंडीच्या बुरुजावर



विशालगडाजवळील मानोली धरणाजवळ



पावनसिंड सर करणारे विद्यार्थीनी व शिक्षक

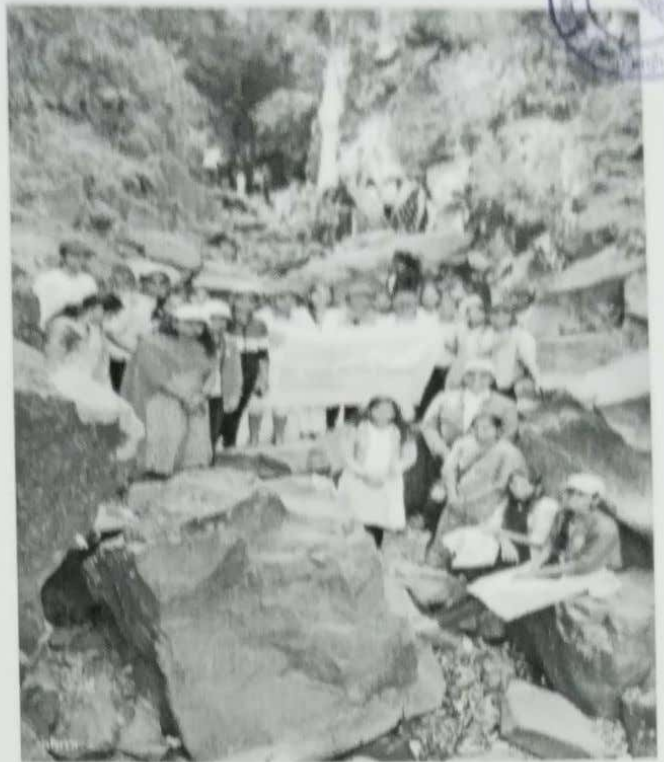

पावनसिंड सर करणारे विद्यार्थीनी व शिक्षक



विशाळगडावरील एका तोफेजवळ



विशाळगडावरील मलिक साहेब मीर रेहान साहेब दर्ग्यासमोर

Walwa Taluka Education Society's

**MALATI VASANTDADA PATIL KANYA
MAHAVIDYALAYA, ISLAMPUR.**



DEPARTMENT OF HOME SCIENCE

CERTIFICATE

Exam No. 9081

Date: 7/10/2023

23-2-2024

This is to Certify that

Miss Sanika Satish Salunkhe

of BA-I Class, Roll No. 101

*has satisfactorily carried out the required practical work
course-I and II*

in as prescribed by the Shivaji University,

Kolhapur for Home Science during

the year 2023-2024

[Signature]

[Signature]

TEACHER-IN-CHARGE

Coordinator,

[Signature]

[Signature]

**HEAD OF THE DEPT.
OF HOME SCIENCE
Malati Vasantdada Patil Kanya**

PRINCIPAL HEAD OF DEPARTMENT

MALATI VASANTDADA PATIL

MALATI VASANTDADA PATIL KANYA

MAHAVIDYALAYA, ISLAMPUR

Islampur-415409 Dist. Sangli



Walwa Taluka Education Society's
MALATI VASANTDADA PATIL KANYA MAHAVIDYALAYA, ISLAMPUR
Tal- walwa Dist- Sangli

DEPARTMENT OF SOCIOLOGY

CERTIFICATE

This is to Certify that

Miss. Kale Sakshi Maruti

of BA-III, Course No. XII To XVI

has satisfactorily carried out the required Project
Work in Sociology (special) during the year

2023 - 2024



[Signature]

[Signature]

IQAC,
Co-ordinator,
Malati Vasantdada Patil Kanya
Mahavidyalaya, Islampur

[Signature]
प्राचार्य,

मालती वसंतदादा पाटील कन्या
महाविद्यालय (आर्ट्स & कॉमर्स)
इस्लामपूर, जि सांगली ४१५४०९

[Signature]
PRINCIPAL,
MALATI VASANTDADA PATIL
KANYA MAHAVIDYALAYA,
(Arts & Commerce)
Islampur-415409 Dist. Sangli

वाळवा तालुका एज्युकेशन सोसायटीका,

मालती वसंतदादा पाटील कन्या महाविद्यालय, इस्लामपुर

स्नातक और स्नातकोत्तर हिंदी विभाग



प्रमाणपत्र

प्रमाणित किया जाता है कि हमारे महाविद्यालय की छात्रा कु. बजबळकर हर्षदा विजय ने शिवाजी विश्वविद्यालय, कोल्हापूर की बी. ए. (हिंदी) भाग 3 सत्र 6 में प्रश्नपत्र क्र. 12 से प्रश्नपत्र क्र. 16 के लिए शोध प्रकल्प प्रस्तुत किए हैं। ये प्रकल्प हमारे निर्देशन में मौलिकता और शोध प्रविधि के अनुसार प्रस्तुत किए हैं।

तिथि: 2 अप्रैल 2024

स्थान: इस्लामपुर

शोध निर्देशक

(डॉ. अशोक मरठे) (प्रा. निलेश डामसे)

IQAC,
Co-ordinator,
Malati Vasantdada Patil Kanya
Mahavidyalaya, Islampur

PRINCIPAL,
MALATI VASANTDADA PATIL
KANYA MAHAVIDYALAYA,
(Arts & Commerce)
Islampur-415409, Dist. Sangli.

प्राचार्य

प्राचार्य,
मालती वसंतदादा पाटील कन्या
महाविद्यालय (आर्ट्स & कॉमर्स)
इस्लामपुर जि सांगली. ४१५४०९

Walwa Taluka Education Society's



MALATI VASANTDADA PATIL KANYA
MAHAVIDYALAYA, ISLAMPUR

TAL.- WALWA DIST.- SANGLI



DEPARTMENT OF ENGLISH

CERTIFICATE

This is to certify that,

Mrs/Ms ..Miss...Sanjana...Sadashiv...Tadav.....

of B.A.-III {ENGLISH} has satisfactorily carried out the required Project work during the year 2023 – 2024 in the courses no. XII to XVI.

↓ PROJECT GUIDES –

- English XII DSE-E136 - *sp11egish*
- English XIII DSE-E137 - *Baba*
- English XIV DSE-E138 - *Smlati*
- English XV DSE-E139 - *sp11egish*
- English XVI DSE-E140 - *sp11egish*

sp11egish
Professor & Head,
Department of English
Head of Department
Malati Vasantdada Patil Kanya
Mahavidyalaya, Islampur

sp11egish
IQAC,
Co-ordinator,
Malati Vasantdada Patil Kanya
Mahavidyalaya, Islampur

sp11egish
Principal,
MALATI VASANTDADA PATIL
KANYA MAHAVIDYALAYA
(Arts & Commerce)
Principal
Islampur-415409. Dist. Sangli

Walwa Taluka Education Society's
MALATI VASANTDADA PATIL KANYA MAHAVIDYALAYA, ISLAMPUR Tal-
walwa Dist- Sangli

DEPARTMENT OF HISTORY



CERTIFICATE

This is to Certify that

Miss. Arifa Hamajekhan Mulla Of BA-III, Course No. XII To XVI

has satisfactorily carried out the required Project work in Ajanta

Caves Drawings during in the year 20 23 - 2024

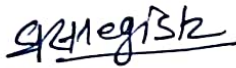

IQAC,

Co-ordinator,

Malati Vasantdada Patil Kanya
Mahavidyalaya, Islampur



Project Guide

PRINCIPAL,
MALATI VASANTDADA PATIL
KANYA MAHAVIDYALAYA.
(Arts & Commerce)
Islampur-415409 Dist. Sangli

Walwa Taluka Education Society's
MALATI VASANTDADA PATIL KANYA
MAHAVIDYALAYA, ISLAMPUR Tal- walwa Dist- Sangli
DEPARTMENT OF MARATHI



CERTIFICATE

This is to Certify that

Miss._ Arati Tukaram Patil of BA-III, Course No. XII

To XVI has satisfactorily carried out the required Project

Work in MARATHI (special) during the year 2023 - 2024

Project Guide
Pro.Dr.Sheela Ratnakar



IQAC,
Co-ordinator,
Malati Vasantdada Patil Kanya
Mahavidyalaya, Islampur

PRINCIPAL,
MALATI VASANTDADA PATIL
KANYA MAHAVIDYALAYA,
(Arts & Commerce)
Islampur-415409 Dist Sangli

वाळवा तालुका एज्युकेशन सोसायटी,
मालती वसंतदादा पाटील कन्या
महाविद्यालय, इस्लामपूर

प्रमाणपत्र

मराठी विभाग

असा प्रमाणपत्र देतो की,

पूनम नथुराम देशमुख ही या कॉलेजमध्ये एम.ए. शाखेत शिकत आहे. तिने सामनाधकारकरित्या श्रीराम किराणा स्टोअर्स शिवाजी विद्यापीठ कोल्हापूर यांनी एम.ए. भाग - १ या पदविका अभ्यासासाठी नेमून दिलेल्या विषयावर अहवाल सादर केला आहे. हा अहवाल २०२३-२०२४ या वर्षातील शैक्षणिक कार्य दाखवतो.

माझ्या माहितीप्रमाणे सादर केलेला अहवाल हा सत्य आहे आणि इतरत्र सादर केलेल्या अहवालाची नक्कल नाही.



S. Hegde
IQAC,
Co-ordinator,
Malati Vasantdada Patil Kanya
Mahavidyalaya, Islampur

[Signature]
PRINCIPAL,
MALATI VASANTDADA PATIL
KANYA MAHAVIDYALAYA,
(Arts & Commerce)
Islampur-415409 Dist. Sangli

अनुक्रमिका

GOODLUCK

DATE / /

	प्रयोगाचे नाव	दिनांक	पान नं	सही
1.	प्रयोग शाकेतील नियम	29-10-2021	1+02	}
2.	प्रमाणित वजन मापे	29-10-2021	3+04	
3.	फ्रुट सेलेड	5-11-2021	5+06	
4.	भाजणे पध्दत - कच्चा पिवडा	5-11-2021	7+08	}
5.	प्रथिनयुक्त पदार्थ - दहीवडे	21-11-2021	9+011	
6.	जीवनसत्व 'अ' युक्त किंवा बिटा कॅरोटिनयुक्त पदार्थ : गाजर हलवा	29-11-2021	12+014	
7.	कॅल्शियमयुक्त पदार्थ : पिवडू शिक		15+017	
8.	थायमिनयुक्त पदार्थ : सोया पालकपुरी		18+020	

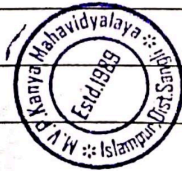



HOME-science
[गृहशास्त्र]

अथाग शिकनीलि निश्च

प्रयोग - 1

GOODLUCK

DATE / /

प्रयोगशाळेतील नियम -

(अ) विस्तृत विषयक नियमः

1 प्रत्येक प्रयोगासाठी उपस्थित राहणे आवश्यक.

2 विद्यार्थिनींनी वेळेपूर्वी 10 मिनिटे अगोदर उपस्थित राहायला हवे.

3 प्रयोग करताना केस मीकळे सोडू नये.

4 प्रयोग करताना अॅपॅरन्सचा वापर करावा.

5 प्रात्यक्षिक करण्यापूर्वी हनी निट वाप्यावी.

6 प्रयोगाची सुरुवात व प्रयोग यामध्ये अनुक्रम असावा आमुळे वेळेची व क्षमता ही बचत होणे आणि प्रयोग फलदायी होतो.

7 प्रात्यक्षिक करताना कामाडिवाय बोलू नये.

8 संपूर्ण प्रयोग करताना शांतता पाळावी

9 प्रयोग शाळेत पादत्राणे वापरू नये.

10 नखे कापलेली स्वच्छ असावीत.

11 प्रयोग करत असताना हात कुर्सीना, नखाला, येह्याला लावू नये.

B साहित्य विषयक नियम :-

1. प्रयोग करण्यापूर्वी साहित्य [पदार्थ] मोजून घ्यावे.
2. पदार्थ तयार करताना चमचे, पळ्या, चाकू ओल्यावर खाली ठेवू नये. यासाठी लेंट्या वापर करावा.
3. पदार्थाचा प्रकारानुसार लेंट, चमचे, बाकुल इत्यादींचा वापर करावा.
4. कुमीन कुमी भांड्यांचा वापर करावा.
5. प्रयोग शाळेतील साधन सामग्री अगदी काळजीपूर्वक वापरावी.

C स्वच्छतेविषयक नियम :-

1. प्रयोग करण्यापूर्वी हात स्वच्छ धुवावेत.
2. भांडी व हात पुसण्यासाठी वेगवेगळ्या नॅपकिनचा वापर करावा.
3. प्रात्याक्षिकानंतर गेंसची शेगडी, ओटा, भांडी स्वच्छ करून ठेवावी.
4. प्रत्येक भांडी व इतर साहित्य प्रयोगापूर्वी स्वच्छ धुवून घ्यावी.
5. कामाची जागा स्वच्छ व नीटनेटकी असावी.

प्रयोग - 2

GOODLUCK

DATE / /

प्रमाणीत वजन व मापे

प्रमाणीत वजन मापणाकरिता चमचे, ग्लास, वजनकाटा यांचा उपयोग केला जातो.

द्रव पदार्थ मोजण्याकरिता मिली लीटर्स/ द्रवअंश नसेच इतर पदार्थाकरिता मिलीग्रॅम, किलोग्रॅम इत्यादी परिमाणांच्या उपयोग केला जातो.

नं	संक्षिप्त नावे	वजन
1	Tee - Spoon - t	5g ml/ml
2	$\frac{1}{2}$ Tee - Spoon - t	2.5g ml/ml
3	Table - Spoon - t	20g ml/ml
4	Table - Spoon - t	20g ml/ml
5	cup - t	75g ml/ml

કોરડે અન્નપદાર્થ :-

$$1 \text{ Kg} = 1000 \text{ gm}$$

$$1 \text{ gm} = 100 \text{ mg}$$

$$1 \text{ Pound} = 0.45 \text{ mg}$$

દ્રવ અન્નપદાર્થ :-

$$1 \text{ લિટર} = 1000 \text{ મિલિલિટર}$$

$$1 \text{ કોટ્સ} = 0.940 \text{ મિલિલિટર}$$

$$1 \text{ દ્રવ. ંગ} = 0.35 \text{ મિલિલિટર}$$

प्रयोग - 3

GOODLUCK

DATE / /

फ्रुट सॅलेड

साहित्य :

मोसंबी	-	25 gm
पपई	-	25 gm
अननस	-	25 gm
दूध	-	15 ml
साफरसुंद	-	10 gm
केळी	-	10 gm
पिक्कू	-	10 gm
साखर	-	35 gm
बेदाणे	-	5 gm
काजू	-	5 gm
डालीव	-	10 gm
12) फस्टर्ड पावडर	-	5 gm
13) व्हॅनिळा इसेन्स	-	1 ड्रॉप्स इत्यदि.

कृती :-

- 1) सर्व फळे स्वच्छ करून सली काढून बारीक जोडी करा.
- 2) 10 ml दुधात फस्टर्ड पावडर घालून पेस्ट करा.
- 3) शिजलेल्या दुधाला उकळी आणा त्यामध्ये बारीक पेस्ट घालून चांगले शिजवून ब्या. त्यामध्ये साखर टाका
- 4) वरिल मिश्रण घेऊन झाव्यावर त्यामध्ये फळांचे काप, काजू, बदाम यांचे काप घालून हाकसारखे करा. स्वादासाठी इसेन्स घालावा व फ्रिजमध्ये घेऊन ठेवावे.

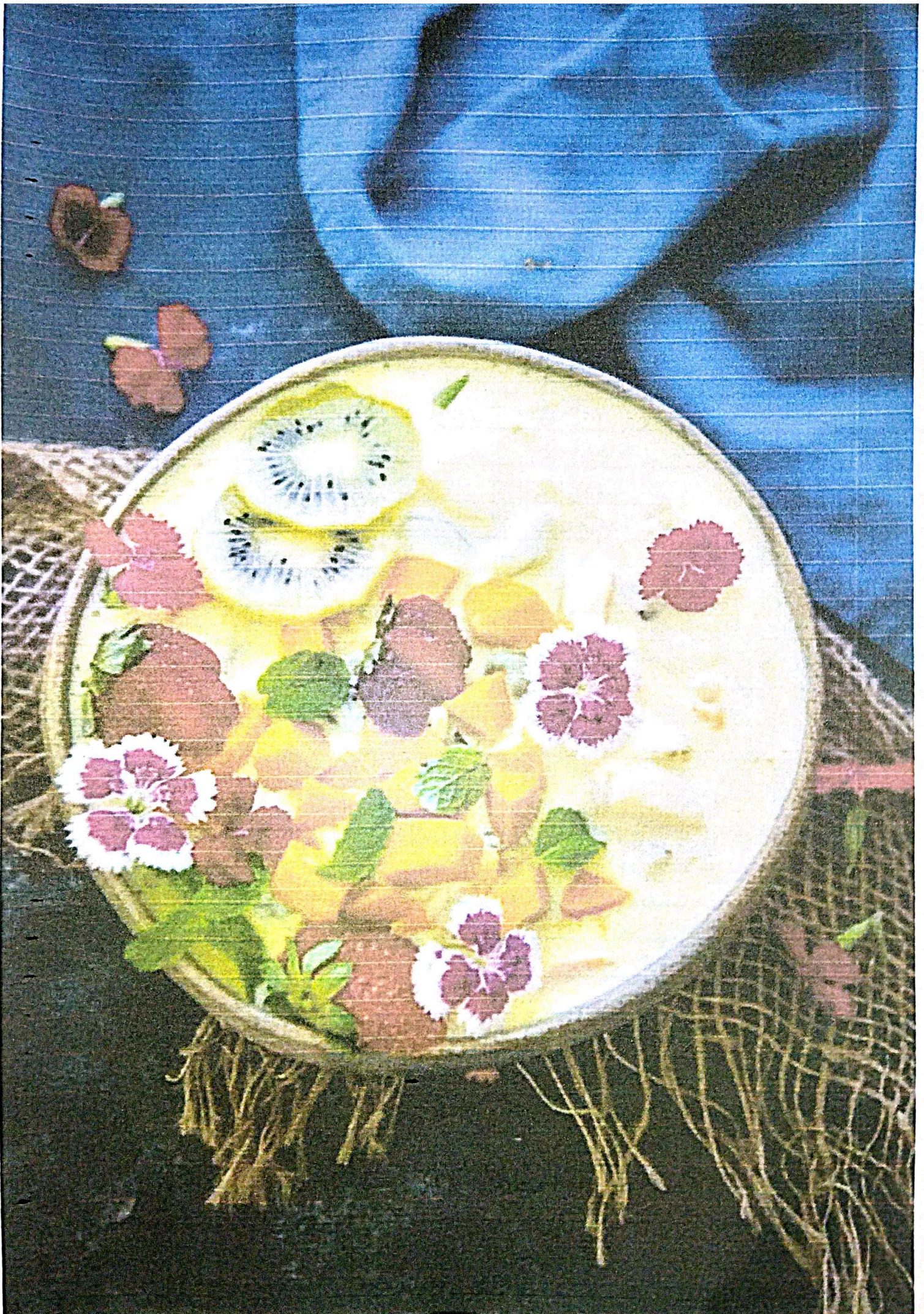

प्रयोग - 4

GOODLUCK
DATE / /

भाजणे पद्धत

कुच्चा चिवडा

• साहित्य :-

- ① पानक पोहे - 50g
- ② सुखे खोबरे - 10g
- ③ शेवदाणे - 20g
- ④ तेल - 10g
- ⑤ कोशिंबीर - 10g
- ⑥ कांदा - 10g
- ⑦ फुटाव्याची डाळ - 5g
- ⑧ हिस्वी मिरची - 1 ते 2 नग
- ⑨ साखर, मीठ - चवीप्रमाणे

छती :-

- ① पानक पोहे स्वच्छ करून घ्या.
- ② पानक पोहे, शेवदाणे, सुख्या खोबऱ्याचे पानक काप वेगवेगळे खांगळे भाजून घ्या.
- ③ कोशिंबीर व कांदा बारीक चिरून घ्या.
- ④ भाजलेले पोहे, शेवदाणे, खोबरे, फुटावाडाळ, बारीक साखर मीठ दाऊत करा.
- ⑤ तेल गरम करून मिरचीचे तुकडे घालून फोडणी घ्या. व मिश्रण घालून गरम करा. सह करताना कोशिंबीर कांदा घाला.



© WWW.WHICHKINDOFDIET.COM

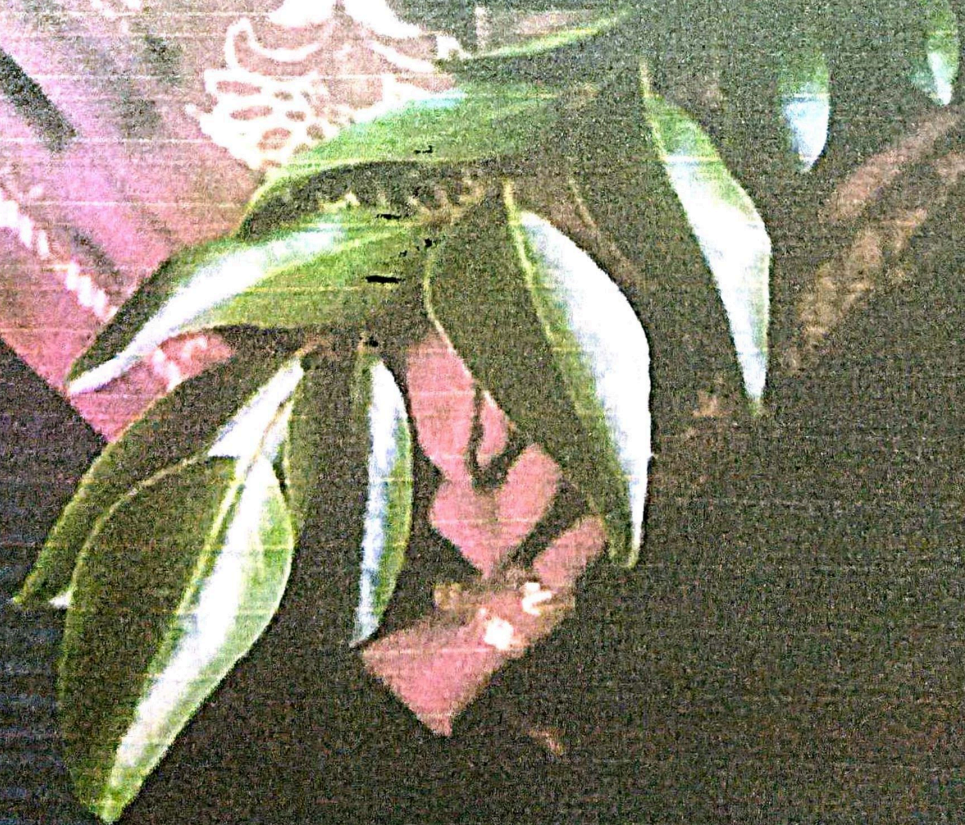

प्राचीनयुक्त पदार्थ

दहिवडे

साहित्य :-

- ① उडीद डाळ - 50 gm
- ② मूग डाळ - 50 gm
- ③ नेळ - 20 gm
- ④ दही - 50 gm
- ⑤ हिरवी मिस्री - 2 नत्रा
- ⑥ आले - अर्धा इंच
- ⑦ मिस्री पुड - गरजेनुसार
- ⑧ कोथिंबीर - 10 gm
- ⑨ साखर, मीठ - चवीनुसार

छती :-

- ① प्रथम डाळी स्वच्छ निवडून घ्या.
- ② वेगवेगळ्या डाळी 5 ते 6 तास पाण्यात भिजत घाला.
- ③ भिजलेल्या डाळी मिक्सरमधून वारिकु करून हाकत करा मीठ घालून चांगले फेटा.
- ④ लगेच गरम नेळात सोनेरी रंगावर वडे तळून घ्या.
- ⑤ तळताना पाण्याचा हात घ्या. म्हणजे पीठ हाताला चिकटगार नाही.
- ⑥ तळलेले वडे कोमट पाण्यात टाकून दोन पंजामध्ये पिळून घ्या. दह्यामध्ये पाणी घालून धुसळून घ्या.
- ⑦ त्यामध्ये आले, हिरवी मिस्री, पेस्ट व चवीनुसार मीठ साखर घालून मिस्र करा सह करताना डोळ्यामध्ये प्रथम वडे ठेवून त्यावरून दही (गोड) मिस्री पुड, वारिकु चिरलेली कोथिंबीर घाला.
- ⑧ तसेच अधिक चवीसाठी तावर चाट मसाला / आमचूर पावडर व चिकेच्या चटणीचा वापर करता येऊ शकतो.

दही वअ्यानील पोषक मुल्ये

No	Name of food stuff	weight [gm/ml]	Energy [Kcal]	Protein [gm]
1.	उडीद डल	50	1735	12
2.	मुग डल	50	174	12.25
3.	दही	50	30	55
4.	कोशिलीर	10	4.4	0.33
5.	तेल	20	180	—
		Total-180	561 gKcal	27.13 gm

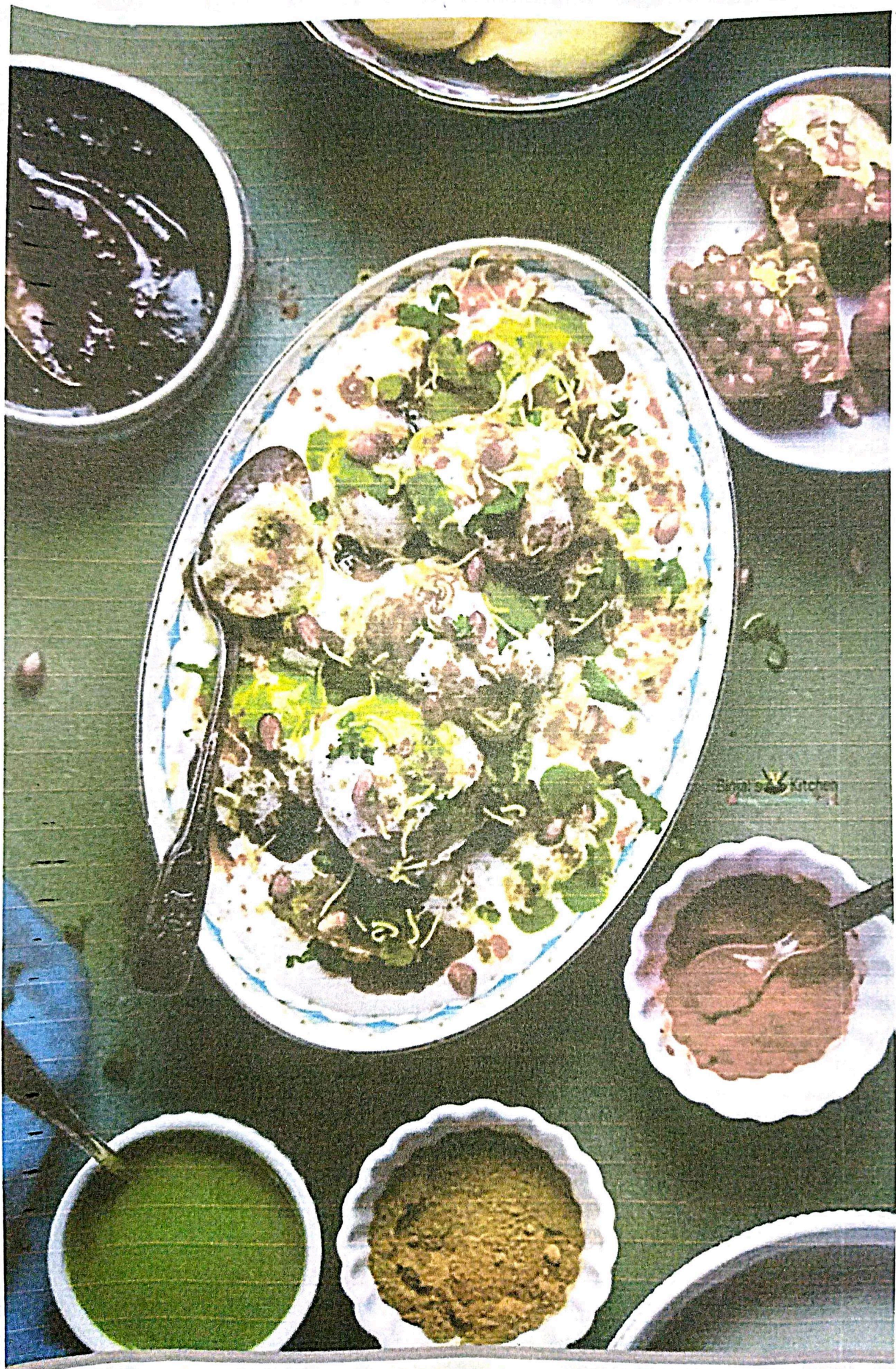

Bijal's Kitchen

प्रयोग - 6

GOODLUCK

DATE / /

जीवनसत्व 'अ' मुक्त किंवा बिटा कुरीटीन युक्त पदार्थ

गाजर हलवा

साहित्य :-

① गाजर	-	400 gm
② साखर	-	50 gm
③ दूध	-	50 gm
④ तूप	-	20 gm
⑤ खवा	-	20 gm
⑥ काजू	-	10 gm
⑦ वेलची	-	5 gm
⑧ बदाम	-	5 gm

कृती :-

- ① प्रथम गाजर स्वच्छ धुवून घ्या
- ② तूप गरम करून गाजरचा खीस मंद अचिवर भाजा.
- ③ यामध्ये खवा हातुजीव करून दूध व खवा घाला.
- ④ नंतर साखर घालून वाफ द्या.
- ⑤ यामध्ये वेलचीफूड घालून काजू, बदाम घाला.

गाजर हलध्यानील पोषक द्रव्ये

No	Name of food stuff	weight (gm/ml)	Energy [Kcal]	Bitacarotin <i>mg</i>
1	गाजर	100 gm	48 kcal	1890 <i>mg</i>
2	साखर	50 gm	199 kcal	—
3	दुध	50 gm	33.5 kcal	26.5 <i>mg</i>
4	खवा	20 gm	29.8 kcal	82.6 <i>mg</i>
5	काजू	10 gm	59.6 kcal	6 <i>mg</i>
6	नूप	10 gm	90 kcal	96 (<i>mg</i>)
		Total - 250	512.7 kcal	2,046.3 kg.

RDA -

Vit 'A' = 2400 - *mg*

$\frac{1}{3}$ RDA = 800 - *mg*



कॉल्डमिक्सचर पदार्थ

चिक्कु शेड

साहित्य :-

- ① चिक्कु - 50 gm
- ② दूध - 200 ml
- ③ साखर - 10 gm
- ④ वदाम - गरजेनुसार

कृती :-

- ① दूध उकळून थंड करा
- ② चिक्क्या साठी काढून बांध्या फोडी करा.
- ③ चिक्कु व दूध साफ करून मिक्सरमध्ये फेटावे.
- ④ फेटलेले मिश्रण थंड होण्यासाठी फ्रिजमध्ये ठेवावे.
- ⑤ सर्व करताना बावर वदामाचे काप घालावे.

चिक्कू शोकरमधील पोषक मूल्ये

No.	Name of food stuff	weight [gm]	Energy (kcal)	calcium (mg)
1	चिक्कू	50 mg	73.5 kcal	21 mg
2	दूध	200 mg	134 kcal	240 mg
3	शाखर	10 mg निवळ - 260	3.9.8 kcal	1.2 mg
		total - 260	247.3 kcal	262.2 mg

• RDA

calcium - 400 mg

$\frac{1}{2}$ RDA - 133.33



प्रयोग - 8

GOODLUCK

DATE / /

शायमिनयुक्त पदार्थ

सोया पालक पुरी

• साहित्य :-

कनिक	-	40 gm
बेसन पीठ	-	10 gm
सोयाबीन पीठ	-	10 gm
पालक	-	25 gm
नीठ	-	10 gm
हिरवी मिरची	-	1 नंग
आले	-	पावड्य
कोशिंबीर	-	5 gm
स्वादानुसार मीठ, हळद, लसूण		
तेल	-	20 gm

कृती :-

- ① वरील पीठ न चाळता हाफ्र करून घ्या.
- ② धामध्ये, हळद, मीठ, आले, लसूण पेस्ट वारीत फिरलेला पालक किंवा पालकुरी पेस्ट, कोशिंबीर आणि चोडे बेसन घालून पीठ मळून घ्या.
- ③ मळलेल्या पीठामध्ये नीठ घालून पुऱ्या करा व नळून घ्या.
- ④ दह्याबरोबर / चटणीबरोबर सह कर

शुगुत ढलकु डुरीनीलु डुलुडु



No.	Name of food stuff	weight (gm)	Energy (kcal)	thiamin (mg)
1	कनलकु	40	136.4	0.196
2	डुडुसनु	10	37.2	0.048
3	शुडुडुडुनीन डुडुडु	10	43.2	0.073
4	डुडुडुडु	25	6.5	0.0075
5	तीलु	10	56.3	0.101
6	तेलु	20	180	—
		Total - 115	459.6 kcal	0.493 mg

RDA
Thiamin - 1.1 mg
 $\frac{1}{3}$ RDA - 0.36

Malati Vasantdada Patil
IQAC,
Co-ordinator,
Malati Vasantdada Patil Kanya
Mahavidyalaya, Islampur

Malati Vasantdada Patil
PRINCIPAL,
MALATI VASANTDADA PATIL
KANYA MAHAVIDYALAYA,
(Arts & Commerce)
Islampur-415409 Dist. Sangli

